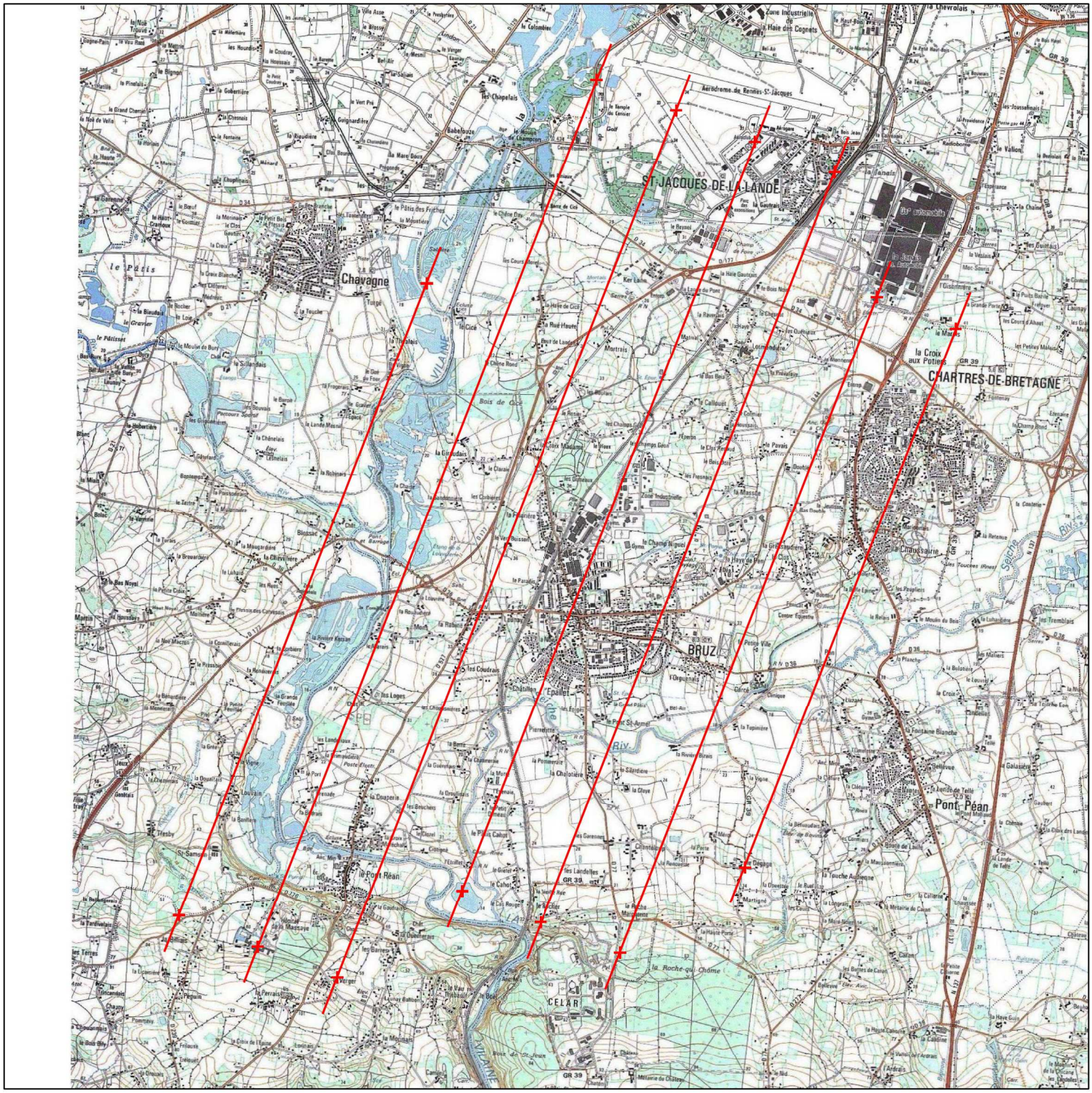

Plan de vol

Chantier : Bruz	**Département : Ille et Vilaine**	
Carte(s) IGN : 1219 Ouest (Bruz) 1218 Ouest (Rennes)		
Système géodésique de la trajectographie : RGF93		
Recouvrement longitudinal : 60%	**Recouvrement latéral : 25%**	**GSD : 0.08 m**
Capteur de la caméra : 13824x7680 pixels	**Format des clichés : 16.58x9.21 cm**	
Altitude du plan de niveau moyen : 27 m	**Axes de vol** **Positions extrêmes des centres de clichés**	

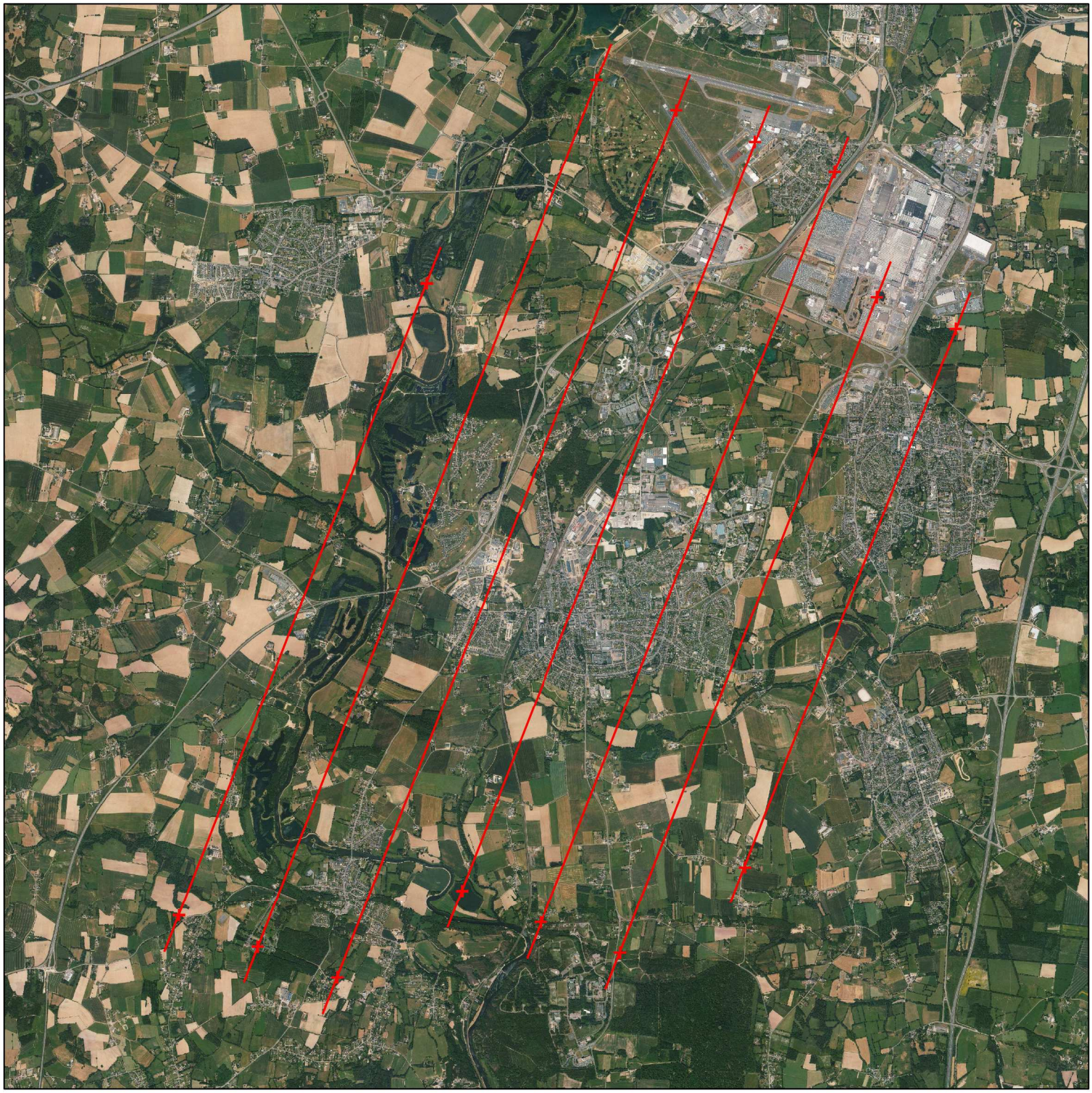

Plan de vol

Chantier : Bruz	Département : Ille et Vilaine	
Carte(s) IGN : 1219 Ouest (Bruz) 1218 Ouest (Rennes)		
Système géodésique de la trajectographie : RGF93		
Recouvrement longitudinal : 60%	Recouvrement latéral : 25%	GSD : 0.08 m
Capteur de la caméra : 13824x7680 pixels	Format des clichés : 16.58x9.21 cm	
Altitude du plan de niveau moyen : 27 m	Axes de vol Positions extrêmes des centres de clichés	